Tauchen Sie ein in die Sieb- und Digitaldruck-Welt!

- Displays + Aufsteller
- Digitaldruck
- Siebdruck + Veredelung
- Bike + Design
- Shop -und Warenausstattung
- Frästechnik + Weiterverarbeitung
- Aufkleber + Folien

Strate Druck®
Faszination Drucken

Wir machen Druck – im besten Sinne...

...denn wir gehören zu den führenden Spezialdruckereien in Deutschland. Mit unseren industriellen und fotorealistischen Digitaldruckverfahren neuester Generation in Kombination mit dem großformatigen Siebdruck sind wir in der Lage, jeden Ihrer Aufträge individuell zu fertigen.

Zu unserem europaweiten Kundenstamm gehören internationale Markenartikler, Handelsunternehmen, die Möbel- sowie die Automobil- und Zweiradindustrie, Werbeagenturen und viele andere mehr.

Bei uns erhalten Sie auch bei schwierigen Aufgabenstellungen immer eine ausführliche Fachberatung, egal welches Volumen Ihre Anfrage oder Ihr Auftrag hat. Erleben Sie „Faszination Drucken“ – mit uns!

Ihr Strate Druck-Team

Jan Strate

te

Siebdruck

UV-Siebdruck. 5 Farben in einem Gang. Bis zu 1.000 dpi. Fotorealistisch. Wir verlassen uns nicht nur auf modernste Siebdrucktechniken, sondern bedienen uns auch aktuellster digitaler Produktionsmittel. Flexibilität in Verbindung mit Innovationsfreude und Erfahrung machen uns zu einem kompetenten Partner für überzeugende Drucklösungen.

Material:

Von Metall und Kunststoff über Selbstklebefolie und Papier bis zum Holz ist nahezu jedes Material bedruckbar.

Druckfarbe:

Auch hier erfüllen wir jeden Wunsch: Lacke, Effektfarben, Metallicfarben, Kleber, Thermofarben und vieles mehr.

Beständigkeit:

Kein anderes Druckverfahren bietet einen so starken und gegen UV-Licht, Abgase und physikalische Beanspruchung beständigen und brillanten Farbauftrag wie der Siebdruck.

Digitaldruck

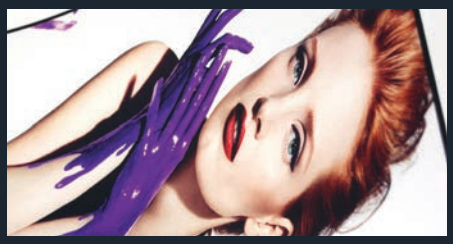

Digitale Vielfalt aus einer Hand. Wir verwirklichen Ihre anspruchsvollen Ideen in allen Auflagenbereichen. Unsere Digitaldrucksysteme drucken direkt auf starre Materialien oder von Rolle zu Rolle, beides ist möglich. Ihre Anforderungen bestimmen das Drucksystem.

Die perfekte Kombination
aus Anforderung
Geschwindigkeit,
Qualität und Preis.

Mit industriellen Digitaldruckverfahren neuester Generation in Kombination mit dem Siebdruck sind wir mit unserem geschulten Fachpersonal in der Lage, jeden Ihrer Aufträge individuell zu fertigen.

Unsere ONSET X2 Technologie ist ihr Vorteil: Auf Deutschlands erstem 6-Farb-System dieser Baureihe fertigen wir für Sie mittlere und höhere Auflagen in einer beeindruckenden, fotorealistischen Qualität im Hochgeschwindigkeits-Modus mit bis zu 725 m²/h, in einem maximalen Druckformat von 3,22 x 1,60 Meter und bis zu 50 mm Stärke.

Frästechnik

Weiterverarbeitung par excellence. Unsere beiden Schneid- und Frässysteme sind die perfekte Ergänzung für alle Sieb- und Digitaldruckerzeugnisse. Wir schneiden oder fräsen damit außergewöhnliche Formen in Großformaten werkzeuglos direkt aus Ihrer Datei.

Präzises Schneiden, Rillen, Fräsen:

Von Klein bis Groß. Wirtschaftlich und werkzeuglos.

Kongsberg C64

Die „Zünd G3“. Schweizer Präzision.

Anwendungsgebiete sind beipielsweise Schneiden von Papier, Folien, Planen und Stoffen, das Fräsen von Kunststoffen, Aluverbund (Dibond) sowie Acryl, Plexiglas, und vielen Holzwerkstoffen, aber auch das wirtschaftliche Schneiden und Rillen von Wellpappe (Verzicht auf Stanzformenbau) für die digitale Display- und Aufstellerfertigung.

Displays + Aufsteller

Was wäre der Verkaufsraum ohne Displays? Ob warentragend oder zur gezielten Kundeninformation, Produktpräsentation und Shop-Dekoration - eine breite Auswahl an bewährten Standard-Konstruktionen oder individuelle Sonderanfertigungen - das Display ist der Schlüssel zum Verkaufserfolg ...

Mit unseren Fertigungstechniken können klein- sowie großformatige Displays und Aufsteller aus Pappe und Kunststoff im Digitaldruck sogar zusätzlich mit Effektveredelungen und Sonderfarben generiert werden. Unsere Spezialisten der hausinternen Konstruktionsabteilung kümmern sich außerdem um statische Berechnungen und um komplizierte Mechaniken.

Vom Thekenaufsteller aus Pappe bis hin zum warentragenden Display, Sitzwürfel oder Möbelstück.

Durch individuell anpassbare und intelligente Konstruktionen sind kleine und mittlere Auflagen schnell und preiswert zu realisieren.

Bike + Design

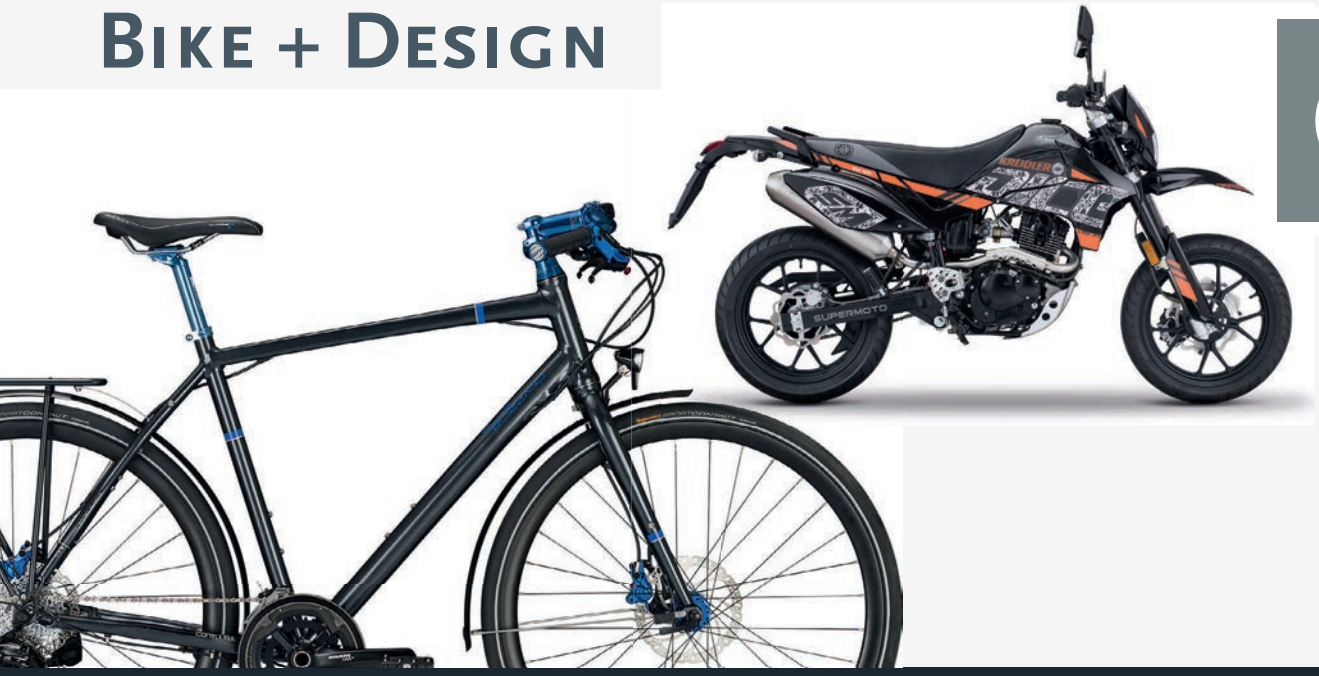

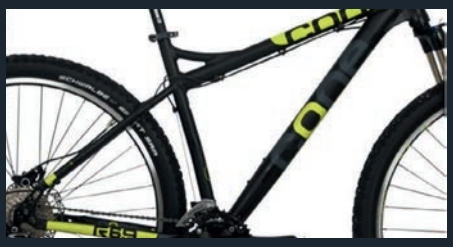

Als eigene Abteilung der Strate Druck GmbH & Co. KG entwickeln und fertigen wir Fahrrad-, Motorrad- und Rollerdekore sowie Felgen- und Helmdekore. Mit sicherem Feingefühl für branchenspezifische Trends entwickeln wir ganzheitliche Designkonzepte. Unterstützt werden diese Konzepte durch entsprechende Marketingmaßnahmen. Im Rahmen dieser Maßnahmen nutzen viele unserer Kunden auch die Möglichkeit, Produkte wie POS-Displays sowie Präsentations- und Werbeobjekte von uns konzipieren und fertigen zu lassen. So kommt alles aus einer Hand.

Von uns entwickelte Produkte werden von führenden Fahrradherstellern weltweit eingesetzt. Auch Einzelentwürfe und Kleinauflagen werden bei Strate Druck mit der gleichen Sorgfalt und Professionalität behandelt, wie ein breit gefächertes Programmdesign. Foliendekore und Wassertransferdekore für Auf- oder Unterlackproduktion, auf Wunsch mit speziellen Matt/Glanz und 3D-Effekten, sowie Aluminium-Prägeschilder gehören zu unserem Produktportfolio.

Timeline

Daten und Highlights im schnellen Überblick

1981
Firmengründung durch Willi Strate

1990
Neubau in Lage im Seelenkamp >3500 qm Produktionsfläche

2004
Vom Handwerk zur Industrie: Erste 2-Farben-UV-Siebdruckanlage

2006
Deutschlands erste 5-Farben UV-Siebdruckanlage im Format 160 x 305 cm

2008
Digitale Flachbettdruckmaschine (Inca Onset) mit einer Geschwindigkeit von 160 qm/h

1981 | 1987 | 1990 | 2001 | 2004 | 2005 | 2006 | 2007 | 2008 | 2009

1987
Erste 2-Farben-Siebdruckanlage

2001
Gründung der Veredelungs GmbH der Söhne Jan und Piet

2005
Installation einer Inca Spyder: Erste digitale Flachbettdruckmaschine

2007
Zweite 5-Farben UV-Siebdruckanlage im Format 75 x 105 cm

2009
Digital Cutter Zünd G3 – schneiden, fräsen, plotten, rillen

Die Zeit vergeht nicht schneller als früher, aber wir laufen eiliger an ihr vorbei. George Orwell

Inca Onset »S40i«

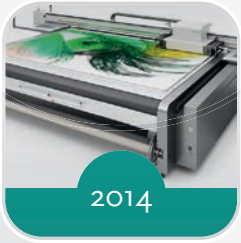

Bürkle LFC 1600

2010
- Ausrichtung des 21. Europäischen Siebdruckertreffens
- Umstellung von Film auf »Computer to Screen«

2012
- Installation einer Inca Onset S40i mit > 400 qm/h
- Installation einer SwissQ Impala (High-End-Flachbett-druckmaschine)
- Umweltbewusst handeln: Installation einer Photovoltaik-anlage (150 kWp)

2014
- Installation einer SwissQ Nyala II Tandem, die „große Schwester“ der Impala
- Eintragung der Wort-/Bildmarke (Logo) beim Deutschen Patent- und Markenamt DPMA

2016
Inbetriebnahme eines KONGSBERG Schneid- und Fräszentrums in Werk 2

2018
Inbetriebnahme der Bürkle LFC 1600 Liquid Coating Anlage mit UV-Trocknung

2010	2011	2012	2013	2014	2015	2016	2017	2018	...

2011
30 Jahre Strate Druck

2013
Einstieg in die Displaykonstruktion und -fertigung (Wellpappe/Kunststoff)

2015
- Bezug von Werk 2, Auslagerung einer digitalen Produktionslinie/Siedruckstraße im Großformat
- Etablierung höchster Sicherheitsstandards, Sicherheits-Zertifizierung nach Vorgaben des VDA

2017
Inbetriebnahme·Installation der Inca Onset X2 > mit 725 qm/h fotorealistischen, digitalen Highspeed Produktionslinie im Großformat

„Die Zukunft *gehört denen, die an die Wahrhaftigkeit ihrer Träume glauben.“*

Eleanor Roosevelt

Inca Onset »X2«

Strate Druck®
Faszination Drucken

Strate Druck
GmbH & Co. KG

Im Seelenkamp 28
32791 Lage

fon 0 52 32. 97 98 5-0
fax 0 52 32.6 86 55
info@strate-druck.de
www.strate-druck.com