



Strate Druck

Strate Druck GmbH & Co. KG
Im Seelenkamp 28
D-32791 Lage
fon +49(0) 5232-97985-10
fax +49(0) 5232-68655

30/07/13
13:31:57

Projekt: **122401 Verkaufsdisplay Trin**

Manager: **Henning Stahlberg**

Kunde:

Verkauf: **Henning Stahlberg**

Blockplakat mit Warenträgern

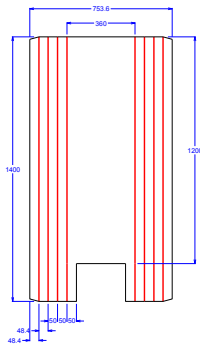

Name: **122401_Blockplakat_mit_Warenträgern_KORPUS.ARD**

Description:

Material: **E-Welle 1.02 einseitig kaschiert mit Kraftliner 185 g/qm** Anzahl: **1**

Notes1:

Notes2:

Maße: **753.60x1400.00**

Gewicht: **500.00**

Linien: **15862.16**

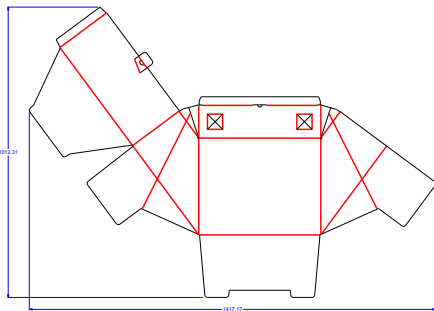

Name: **122401_BLOCKPLAKAT_MIT_WARENTRÄGERN_SOCKELBO***

Description:

Material: **E-Welle 1.02 einseitig kaschiert mit Kraftliner 185 g/qm** Anzahl: **1**

Notes1:

Notes2:

Maße: **1417.34x1012.31**

Gewicht: **500.00**

Linien: **10456.61**

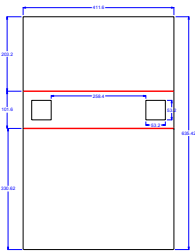

Name: **122401_Blockplakat_mit_Warenträgern_Sockelbox_Einsatz.A***

Description:

Material: **E-Welle 1.02 einseitig kaschiert mit Kraftliner 185 g/qm** Anzahl: **1**

Notes1:

Notes2:

Maße: **411.60x635.42**

Gewicht: **500.00**

Linien: **3345.05**

ACHTUNG: Entwurfsmaterial = E-Welle -> Produktionsmaterial BC-Welle 2.40

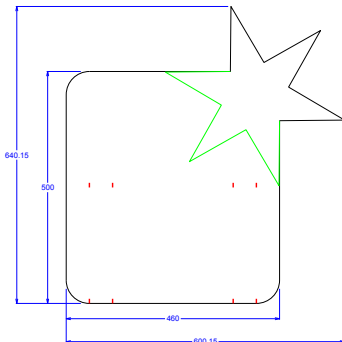

Name: **122401_Blockplakat_mit_Warenträgern_Topper.ARD**

Description:

Material: **E-Welle 1.02 einseitig kaschiert mit Kraftliner 185 g/qm** Anzahl: **1**

Notes1:

Notes2:

Maße: **600.15x640.15**

Gewicht: **500.00**

Linien: **2564.44**



Strate Druck

Strate Druck GmbH & Co. KG
Im Seelenkamp 28
D-32791 Lage
fon +49(0) 5232-97985-10
fax +49(0) 5232-68655

30/07/13
13:31:57

Projekt: **122401 Verkaufsdisplay Trin**

Manager: **Henning Stahlberg**

Kunde:

Verkauf: **Henning Stahlberg**

Blockplakat mit Warenträgern

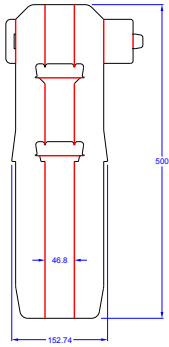

Name: 122401_Blockplakat_mit_Warenträgern_Topper-Stützen.ARD

Description:

E-Welle 1.02 einseitig kaschiert mit

Material: **Kraftliner 185 g/qm** Anzahl: 2

Notes1:

Notes2:

Maße: **218.40x500.00**

Gewicht: **500.00**

Linien: **2953.96**

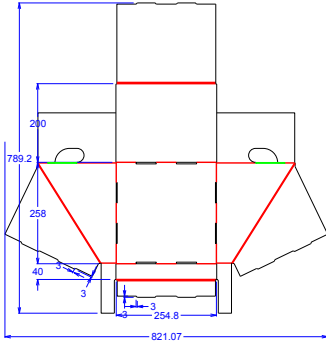

Name: 122401_Blockplakat_mit_Warenträgern_TRAY.ARD

Description:

E-Welle 1.02 einseitig kaschiert mit

Material: **Kraftliner 185 g/qm** Anzahl: 3

Notes1:

Notes2:

Maße: **821.07x789.20**

Gewicht: **500.00**

Linien: **7968.75**